aminsa
AGRUPACIÓN MEDITERRÁNEA DE INGENIERÍA S.A

TÍTULO	**REDACCIÓN DE PROYECTOS Y DIRECCIÓN FACULTATIVA DE LAS OBRAS DENOMINADAS "COLECTOR ALMARDÀ" INCLUIDAS EN EL (FEESL). SAGUNTO (VALENCIA)**		
TIPO DE TRABAJO	Redacción, Consultoría y Asistencia		
CARACTERÍSTICAS PRINCIPALES DEL CONTRATO			
CLIENTE	**Ayuntamiento de Sagunto (Valencia)**		
FECHA CONTRATO	2010	**LOCALIZACIÓN**	L'Allmardà. Sagunto

DESCRIPCIÓN GENERAL

La zona costera de la playa de L'Almardá cuenta con problemas de concentración de las aguas en las zonas bajas, que resultan ser las calles más cercanas a la playa. Por ello, en 2010 se proyectó y ejecutó una solución al mencionado problema consistente en la construcción de un gran colector de aguas pluviales así como de una estación de bombeo que permite salvar la diferencia de cotas entre distintos colectores.

El cálculo hidrológico se realizó para un periodo de retorno de 25 años y la sección de la tubería empleada fue la de PE hormigonado. La capacidad de las bombas de la estación de bombeo es de 600 l/s.También se ejecuto la posterior reposición y urbanización de los viales afectados.

Presupuesto de las obras: 534.750,00 €
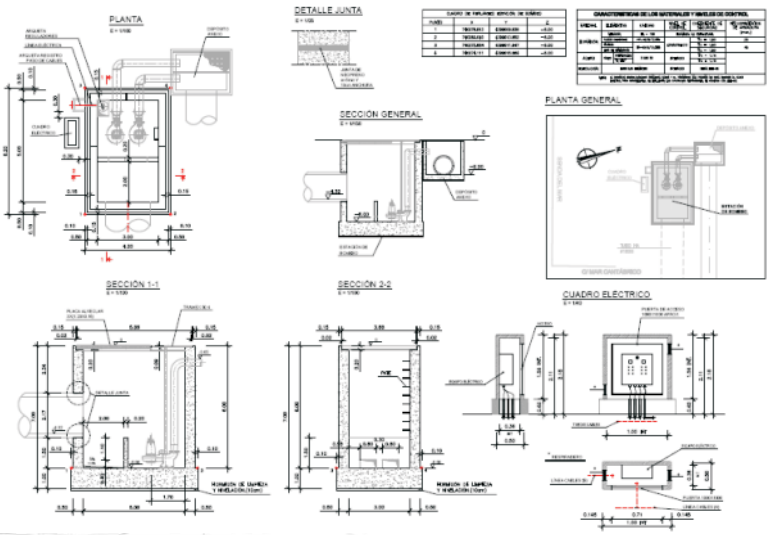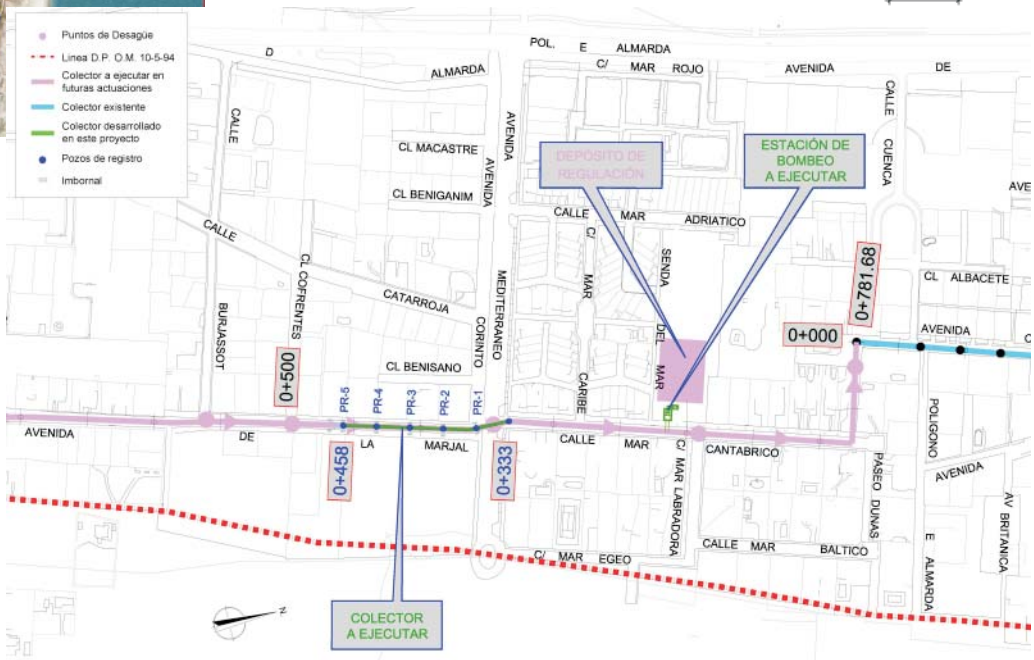
PLANOS REPRESENTATIVOS DEL PROYECTO